LOTISSEMENT DE 113 LOGEMENTS
Rue de Montigny - Rue de Saint Nazaire
59 167 LALLAING

PLAN DE SITUATION

M026

PLAN DE MASSE
Ech : 1/200

M026 - OPALINE PSLA
Les surfaces peuvent varier de +/- 5%
Les dimensions peuvent varier de +/- 5 cm
Les emplacements des équipements (non fournis) sont donnés à titre indicatif
et pourront être modifiés pour des impératifs techniques

EUROPEAN HOMES

LOTISSEMENT DE 113 LOGEMENTS
Rue de Montigny - Rue de Saint Nazaire
59 167 LALLAING

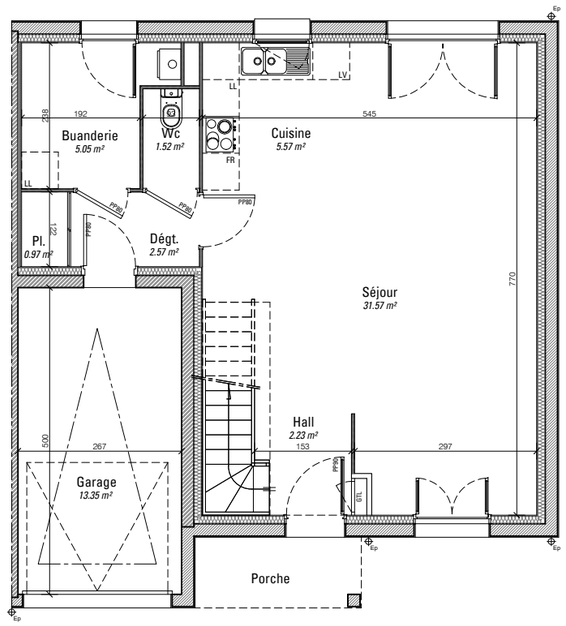

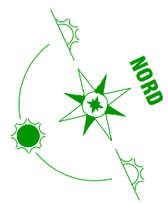

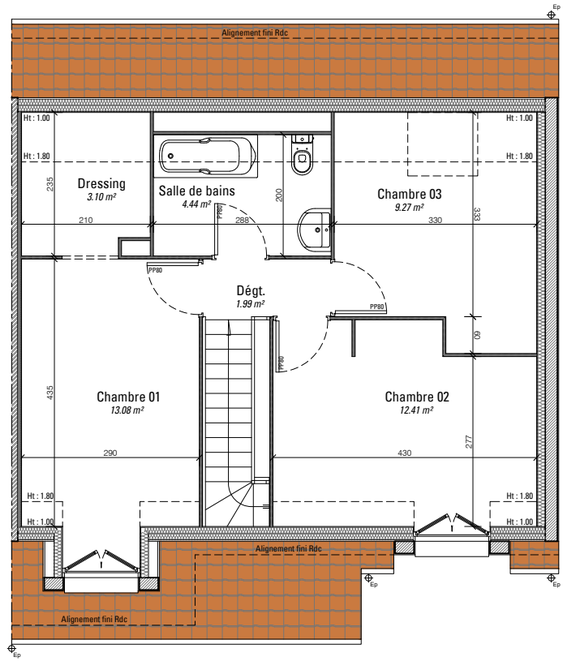

Tableau de Surfaces - Logement OPALINE T4 PSLA

		S. Habitables	S. Utiles
Rez-de-chaussée	Hall	2.23 m²	2.23 m²
	Séjour	31.57 m²	32.22 m²
	Cuisine	5.57 m²	5.57 m²
	Dégagement	2.57 m²	2.57 m²
	Placard	0.97 m²	0.97 m²
	Wc	1.52 m²	1.52 m²
	Buanderie	5.05 m²	5.05 m²
	Total Rdc	*49.48 m²*	*50.13 m²*
Etage	Dégagement	1.99 m²	1.99 m²
	Chambre 01	13.08 m²	13.91 m²
	Chambre 02	12.41 m²	13.96 m²
	Chambre 03	9.27 m²	12.15 m²
	Salle de bains	4.44 m²	5.76 m²
	Dressing	3.10m²	4.94 m²
	Total Etage	44.29 m²	52.71 m²
Total		93.77 m²	102.84 m²
Surface annexe		----	13.35 m²
Surface Plancher		----	95.67 m²

REZ DE CHAUSSEE
Ech : 1/100

ETAGE
Ech : 1/100

M026 - OPALINE PSLA
Les surfaces peuvent varier de +/- 5%
Les dimensions peuvent varier de +/- 5 cm
Les emplacements des équipements (non fournis) sont donnés à titre indicatif
et pourront être modifiés pour des impératifs techniques

EUROPEAN HOMES

FACADE AVANT
Ech : 1/100

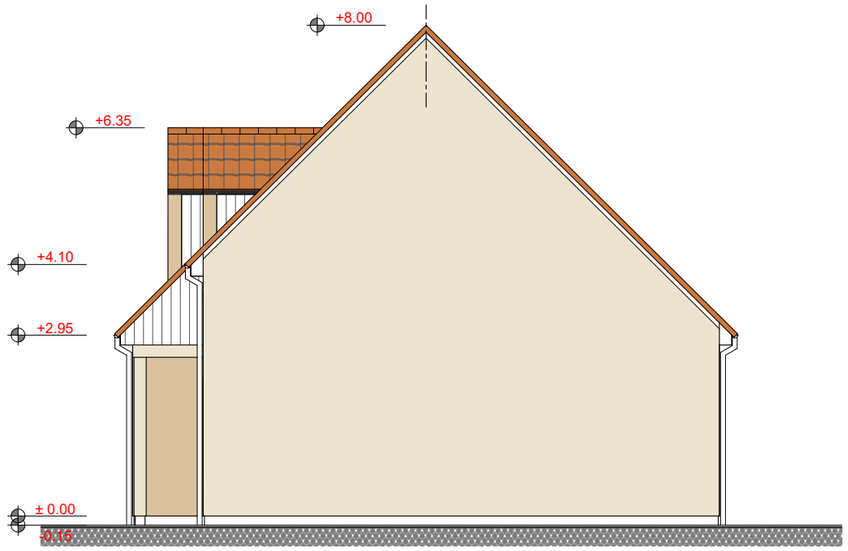

PIGNON DROITE
Ech : 1/100

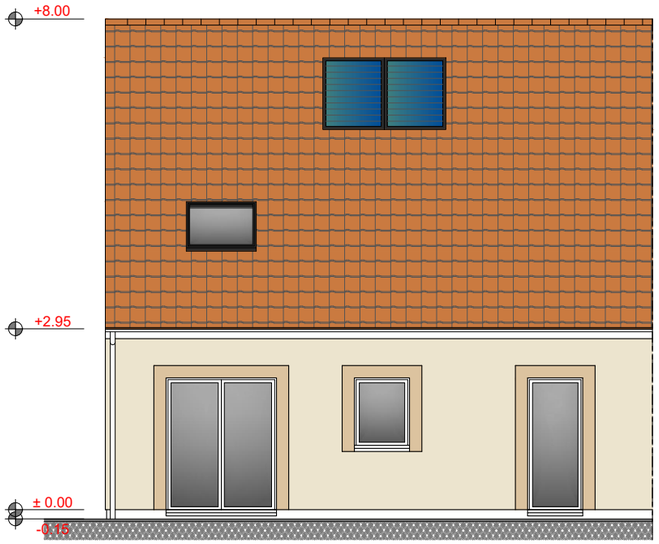

FACADE ARRIERE
Ech : 1/100