Les Coteaux Saint-Julien

Rue des Résédas
QUIMPER

Réalisation :
SCCV Les Coteaux Saint Julien

Commercialisation :
Polimmo Promotion Aménagement
5 AVENUE LÉON BLUM 29000 QUIMPER
Tél : 02 98 95 99 92 Fax : 02 98 95 92 76
www.polimmo.fr

POLIMMO
PÔLE IMMOBILIER DE BRETAGNE ATLANTIQUE

Architecte :
PICTURE ARCHITECTES
1 rue de la Liberté - 29000 QUIMPER
Tél : 02 98 42 02 94

SITUATION DE L'APPARTEMENT SUR PLAN DE NIVEAU

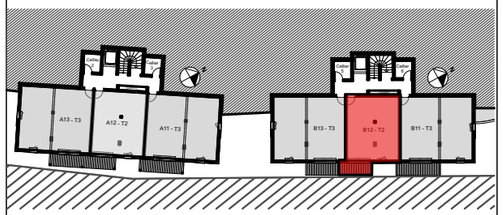

CHAMBRE 1	12,63
SDE	5,64
SÉJOUR - CUISINE	28,79
	47,06 m²

BALCON 5,80 m²

- TGBT Tableau électrique
- Gaine technique
- CH Chaudière sortie ventouse
- Poutre apparente
- Faux-plafond ou coffre

Type	T2	Niveau	R-1
Appartement B12		13/07/2022	

ECH : 1/50

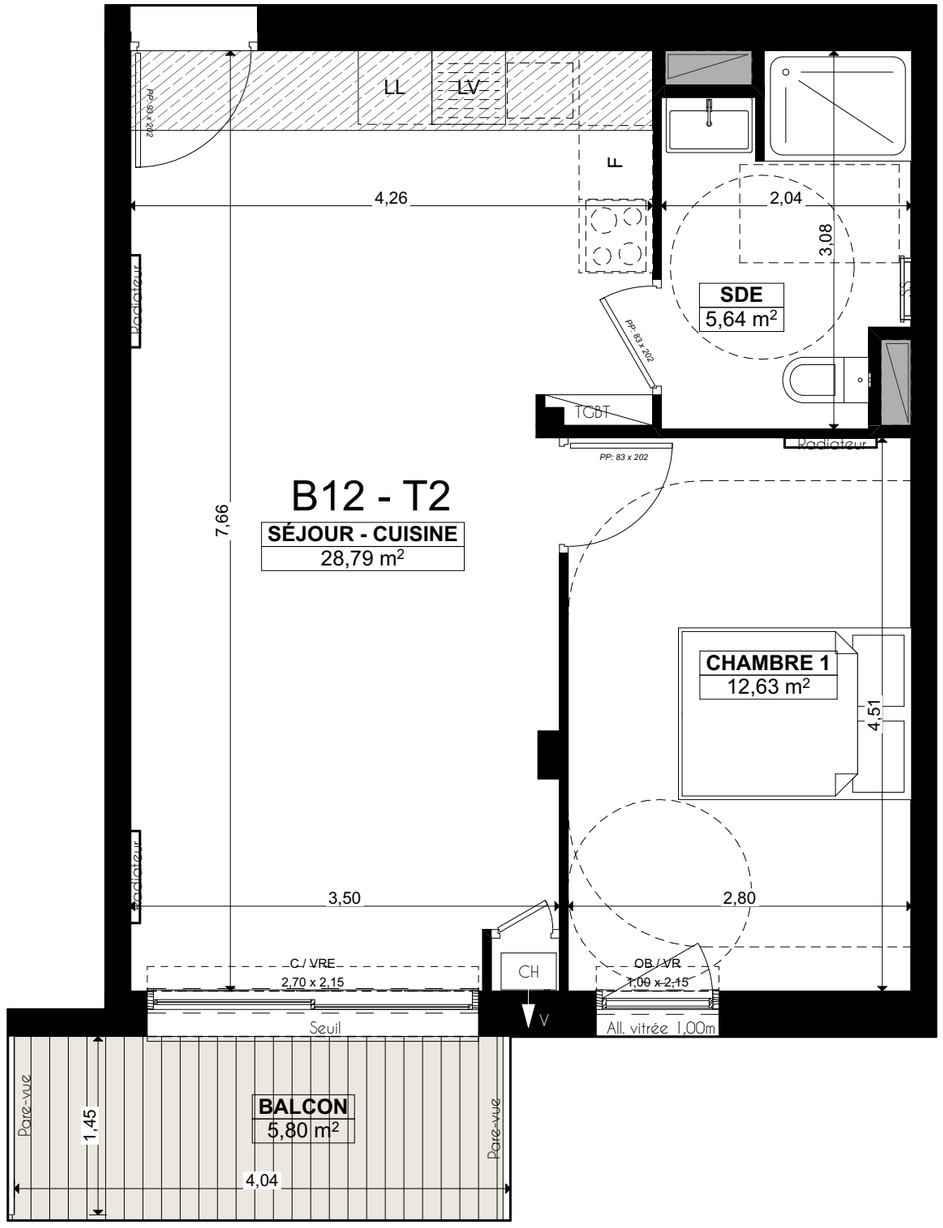

N

0 1 2 3 4 5

Le présent plan pourra subir des adaptations dimensionnelles et techniques afin de répondre aux contraintes techniques induites par les études détaillées d'exécution.